



## Město Roudnice nad Labem

Karlovo náměstí 21, 413 01 Roudnice nad Labem

# OBJEDNÁVKA č. DO202400071

### Objednavatel:

Město Roudnice nad Labem  
Karlovo nám. 21, 413 01 Roudnice nad Labem  
IČO: 00264334  
DIČ: CZ00264334

### Objednávku vystavil:



### Dodavatel:

Ing. Tereza Vostrovská  
Litoměřická 13 41164  
IČ: 02120194  
DIČ: 

### Předmět dodávky:

Objednáváme u Vás dle Vaší CN projektovou dokumentaci na objekt MŠ Masarykova v počtu 4 paré vč. kompletního inženýringu na výměnu střešní krytiny a nástavbu budovy na terasu objektu.

Přílohy: 1) CN zhotovitele

Termín provedení: 31.7.2024

Cena bez DPH: 99.000,-  
Cena vč. DPH: 119.790,-

Nelze uplatnit režim přenesené daňové povinnosti

Datum a místo vystavení: 24.01.2024 00:00:00, Roudnice nad Labem

Za Město Roudnice nad Labem – vedoucí odboru: Robert Mann, DiS.

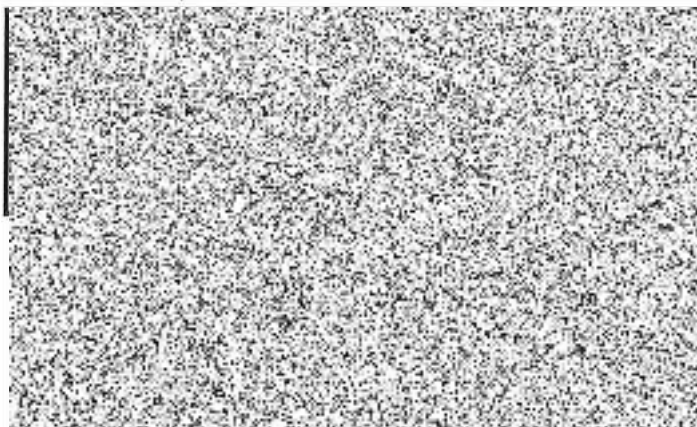



## Město Roudnice nad Labem

Karlovo náměstí 21, 413 01 Roudnice nad Labem

### **OBCHODNÍ PODMÍNKY**

#### **Způsob platby:**

Bankovním převodem, fakturace po odsouhlasení investora a objednavatele s provedenými pracemi. Součástí vystavené faktury bude přiložená objednávka, soupisy skut.provedených prací (oboustranně odsouhlasený), v případě závěrečné fakturace předávací protokol bez vad a nedodělků. V případě že tyto náležitosti nebudou splněny, faktura nemusí být přijata do účetnictví a bude vrácena zpět na adresu zaslátelce.

#### **Splatnost:**

30 dní od dodání a zaevidování na podatelně městského úřadu v Roudnici n. L.

#### **Záruky:**

60 měsíců na kompletní dílo a 24 měsíců na dodávky materiálů.

#### **Penále:**

1.000,-Kč bez DPH za každý započatý den prodlení s konečným termínem dokončení a předání.

V případě nedodržení dohodnutých dílčích termínů za každý započatý den prodlení činí penále 1.000,-Kč bez DPH. Zaplacením smluvní pokuty není dotčeno právo domáhat se náhrady škody vzniklé z nesplnění podmínek této objednávky.

#### **Ostatní:**

Veškeré práce budou probíhat v souladu s platnými ČSN a všemi příslušnými normami. Zhotovitel předá před započetím díla objednateli kontrolně zkušební plán, soupis bezpečnostních rizik, jejich vyhodnocení a technologické postupy prací. Dále zhotovitel dodá k veškerým použitým materiálům příslušná prohlášení o shodě a certifikaci. Zhotovitel si prověřil PD z hlediska souladu výkazu výměr, projektu a skutečnosti. Případné rozdíly zohlednil v ceně za dílo. Rozdíly zjištěné po datu podpisu této objednávky jdou k tíži zhotovitele.